



## références

*Maison individuelle St Egrève  
été 2010*

bâtiment

**Rénovation d'une villa**

architecte

client

Particulier

prestation

Plâtrerie

Peinture

Menuiserie



nature

Réalisation d'un faux-plafond

Peinture du séjour

Ponçage et vernissage du parquet

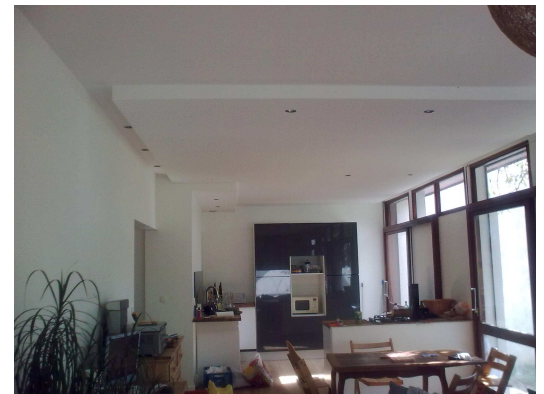

budget

Environ 15.000 €

moyens mis en œuvre

1 équipe de 3 personnes :

1 compagnon et 2 ouvriers.

